

PIESLĒGUMA MEZGLS-"6"  
PLĀNS  
M 1:25

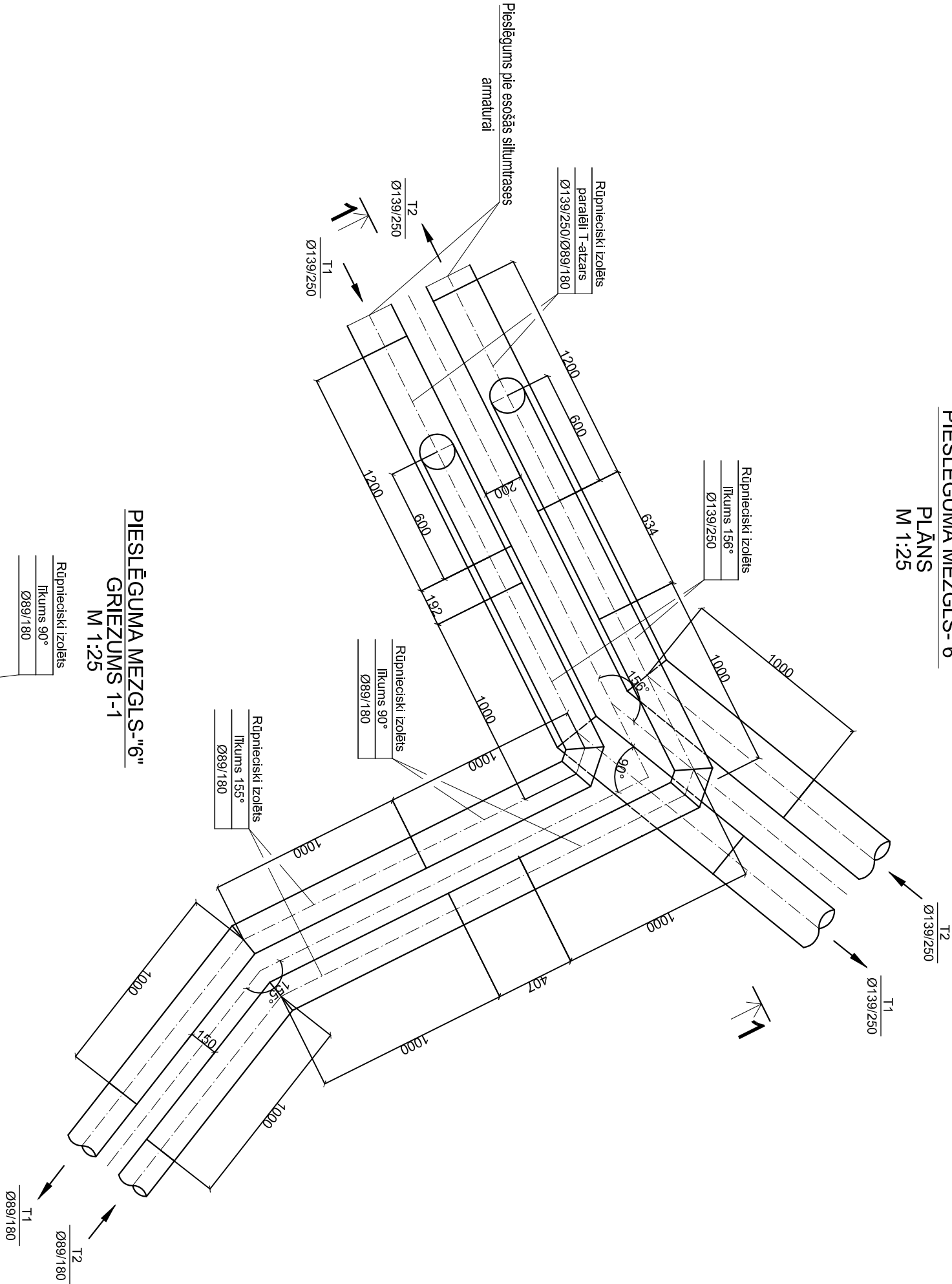

Kabeļu aizsardzības shēma

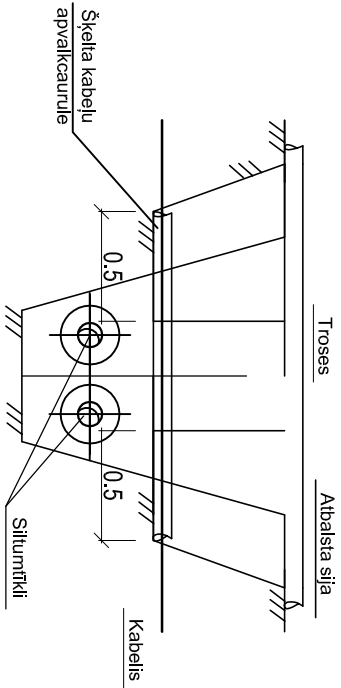

MEZGLS "5"  
IEVADS ĒKĀ  
M 1:25

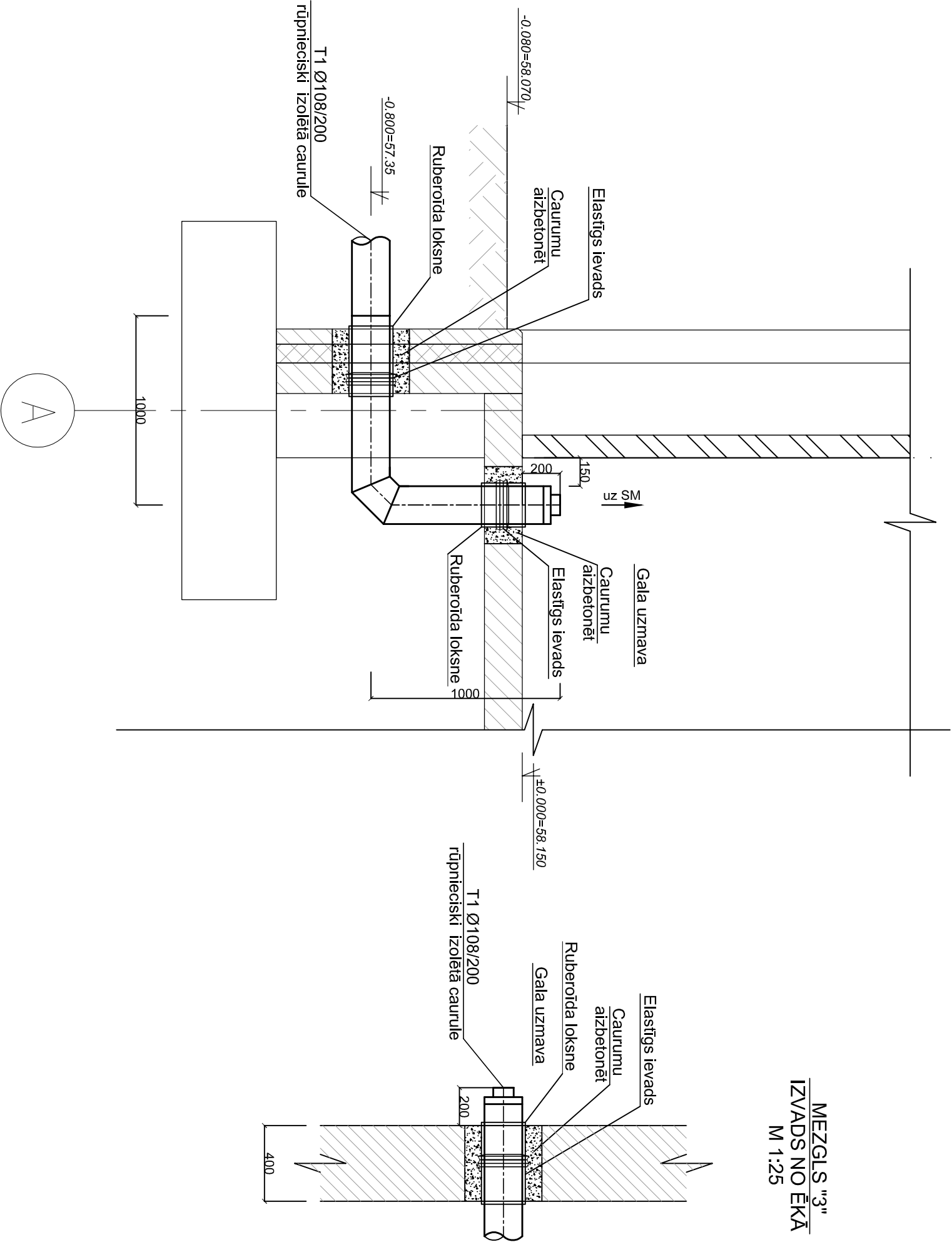

ŪDENS IZLAIDES MEZGLS "4"  
PLĀNS  
M 1:50

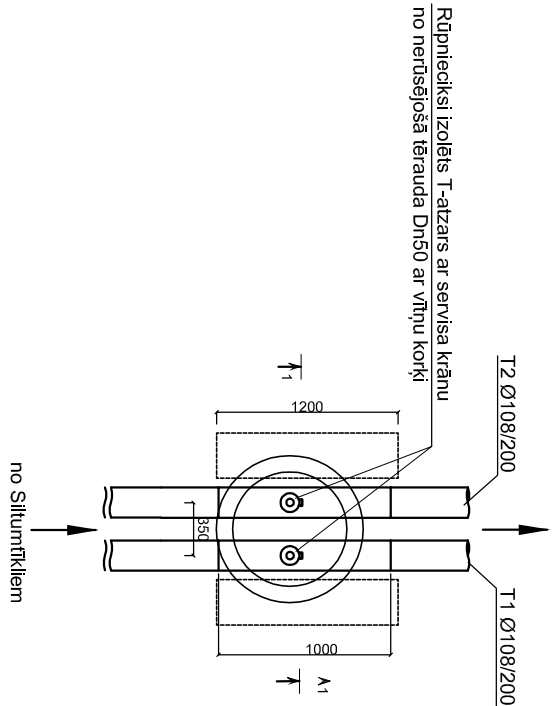

ŪDENS IZLAIDES MEZGLS "4"  
GRIEZUMS 1-1  
M 1:50

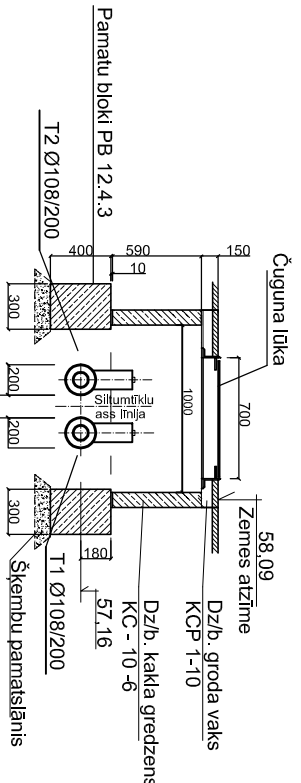

SPECIFIKĀCIJA (ūdens izlaides mezgls)

| Poz. | Iekārtas tips, marka | Nosaukums                    | Mārvienība | Daudz |
|------|----------------------|------------------------------|------------|-------|
| 1.   | Ciņģurņa loka        | Ciņģurņa loka                | gab.       | 1     |
| 2.   | "LUGAZ2"             | Dz. bet. koka gredz. KC-10-6 | gab.       | 1     |
| 3.   | "LUGAZ2"             | Pamatu bloki PB 12.4.3       | gab.       | 2     |
| 4.   | "LUGAZ2"             | Dz. bet. gredz. vaks         | gab.       | 1     |
|      |                      | Materiāli                    |            |       |
|      |                      | Sķembu pamatslānis ~ 15cm    | m3         | 0.8   |

MEZGLS "3"  
IZVADS NO ĒKĀ  
M 1:25

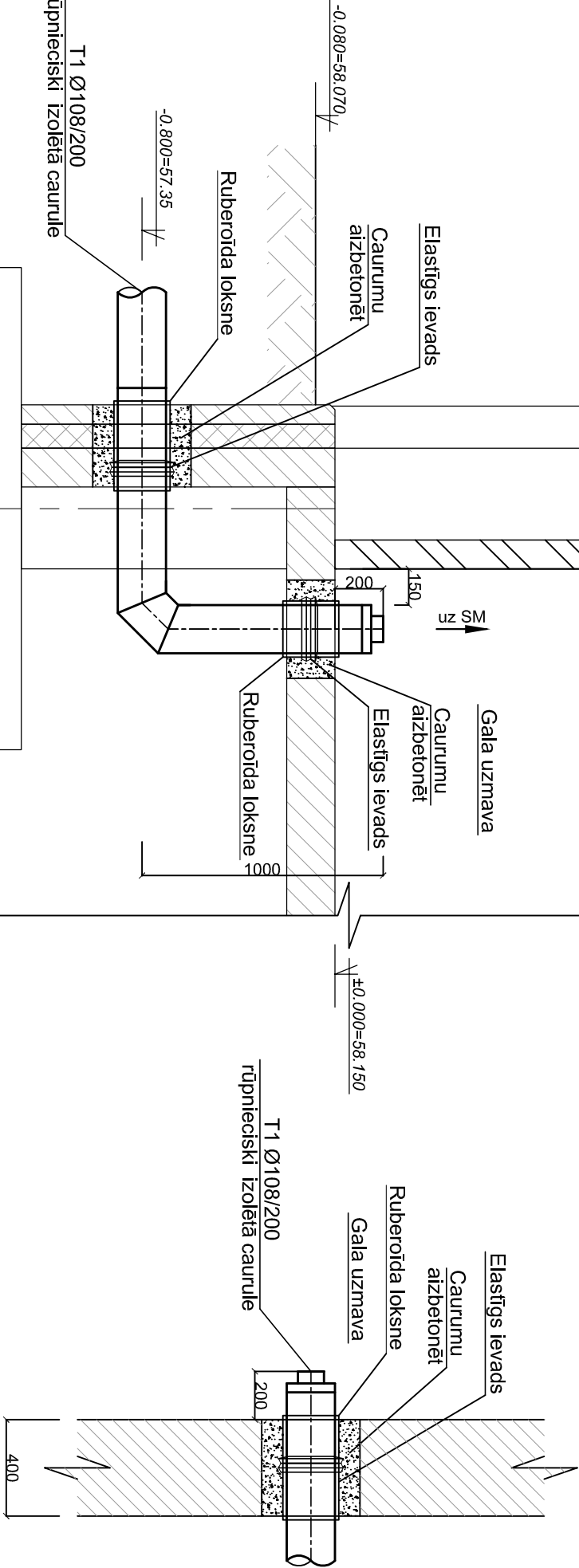

|  |                       |                    |   |               |         |       |     |  |
|--|-----------------------|--------------------|---|---------------|---------|-------|-----|--|
| <br>ARHITEKTU<br>BKOJS<br>KRASTS<br>Kārlavas iela 14-20, Rīga, LV - 1003<br>tāl.: 7 686 360, e-pasts: arhitekti@arhitekti-krasts.lv | Pasūtītājs:           |                    | Valdas novada dome, Reģistrācijas Nr. 90009114839 |               |         |       |     |  |
|  | Būvobjekta nosaukums: |                    | Rāžošanas ēka                                     |               |         |       |     |  |
|  | Būvobjekta adrese:    |                    | Varonu iela 37A, 39A, Valda, Valdas novads        |               |         |       |     |  |
| BPDV   | D.Būvīnš              | Pieslēguma mezgli. |   |               |         |       |     |  |
| Izstrādātāja   | A.Kopļovs             | Mērogs             | Pasūt. Nr.  | Arh. reģ. Nr. | Stadija | Marka | Nr. |  |
|  |                       | b/m                | VMD/4-22/16/9/                                    | A - 2016/13   | BP      | SAT-5 |     |  |